

Domkirken sætter glas i så man kan kigge ind

■ Det ser simpelt ud, men der er masser af udfordringer i at ændre indgangspartiet til domkirken, så man kan komme til at kigge ind

■ Bag de gamle egetræsdøre kommer der glas, så der bliver frit udsyn ind i våbenhuset og kirkerummet, når dørene er slået helt op

Odense: Der har lige været Danmarksmesterskaber i skills - i håndværk - i Odense, og på Sankt Knuds Kirke kan man i disse uger se, hvorfor der er brug for håndværkere, der mestrer deres fag.

Domkirken vil åbne sig mod byen, og det kan ikke gøres med lukkede døre og et tilknapet og næsten barrikaderet ydre. Og det har domkirken gjort i hundreder af år, hvor de kraftige egetræs-fløj-døre ud mod Flakhaven har vogtet mod adgangen til våbenhuset under kirkens tårn.

De skal nu kunne slås indbydende op, og lyset indefra vil kunne byde velkommen - især til natkirken hver fredag fra kl. 20-24.

- Alt kan lade sig gøre. Men det kræver både planlægning og håndlag. Sådan en gammel dør og et indgangsparti er ikke med rette vinkler og lige linjer. Du skal lave tingene lige præcis, så de passer til det gamle, fortæller Bjarne Mouritsen, som er tømrersvend på opgaven.

Samme med lærlingen Buster Nøhr Jensen har han egetræsfløj-dørene under kærlig behandling. De skal tilpasses deres nye liv, og de skal renoveres. Bunden er rådnet og mørnet væk, og der skal nyt, gammelt træværk limes på. Med en lang lineal, som man også bruges til at save efter, kan man konstatere, at døren slår sig måske 10 centimeter i det lodrette plan. Det kan man ikke rette op, og derfor skal det nye passes til.

En mere spændende opgave

- Det er en opgave som alt andet. Men det er da mere udfordrende end at lave indbyggede skabe i et parcelhus, siger Bjarne Mouritsen, som arbejder for tømrer- og snedkerfirmaet Henning Hansen.

Den lidt museagtige duft af egetræsstøv breder sig i domkirkens våbenhus, når der savnes i kanterne. Låsebeslagene skal ændres, så dørene kan åbne udad og ikke indad. Bag trædørene skal deres gøres plads til en jernramme, som

er designet til at bære helt nye tykke døre af panserglas.

Denne del af entreprisen står smeden for, og her er det hans håndværk, som kommer på prøve. Akkurat som mureren har været til test i sine skills med granitbelægningen og det underste af muren.

Hidtil har der været en kant og niveauforskel i døråbningen. Nu er den udlignet, og det har krævet udskiftning af granitten. En rampe har kunnet droppes, og i stedet er der nu nem og snubelfri adgang.

Arbejdet ventes at vare nogle under endnu. I midten af marts regner natkirkepræst Christina Mertz Fundrup med, at det store varme kirkerum kan ligge og lyse i aften- og nattemørket. Med kik op til skatkisten, til det glimrende guld på den verdensberømte Claus Berg-altertavle, som i mere end 500 år har været Sankt Knuds Kirkes stolthed.

Der kommer både indvendige og udvendige glasdøre, så våbenhuset kommer til at fungere som en slags vindfang. Hidtil har dørene været åbnet på natkirke-fredagene. Men det har både skabt træk og kostet masser af varmetab i kirken.

Arbejdet er budgetteret til at koste cirka 250.000 kroner og halvdelen betales af Augustinus-fonden.

Natkirken skal lyse i mørket

Hvis man skal blive inspireret til at opsøge natkirken, skal den ikke gemme sig bag tykke døre og sorte mure. Det har Københavns store kirker

erkendt. Her har der i flere år været natkirke i blandt andet Vor Frue Kirke, Københavns Domkirke. Der er åbent ind til det store kirkeskib, og folk

kan se ind fra gaden.

Det samme er tilfældet i Trinitatis Kirke ved Rundetårn. Også her kommer der folk ind fra gaden, som lader sig inspireret af at kunne kigge uhindret ind.

- Sådan gør de i rigtig mange kirker, og det er et stort ønske for os at gøre det, vi nu vil være i stand til. Folk kan følge en pludselig indskydelse og gå indenfor. Det virker ikke som noget mystisk. Og hvis man vil hurtigt ud igen, virker det også naturligt, at adgangsforholdene er så enkle, siger Christina Mertz Fundrup fra natkirken ved Sankt Knuds Kirke i Odense. (ijn)



■ Herover: En af de to dørfløje på operationsbordet. Det kræver snilde og håndlag at arbejde med gamle ting. Vinkler og lige linjer er ikke præcise. Bunttykket i egetræsdøren skal skiftes og øges, så det kompenserer for det manglende trin. Bjarne Mouritsen (th) og hans lærling, Buster Nøhr Jensen.

■ Til venstre: Herfra bliver der udsigt ind i kirken. Gennem to store glasdøre. Først lige her i det gotiske indgangsparti, hvor egetræsdørene slås udad og til siden. Og indvendig, hvor dørene også kan åbnes, og våbenhuset kommer til at fungere som et kæmpe-mæssigt vindfang, så der ikke kommer kulde og træk ind i kirkerummet.

STIGE FRISKOLE FEJRRER 150 ÅRS JUBILÆUM

Vi inviterer tidligere elever til "Den store klassefest"

lørdag d. 5. maj 2012 kl. 17.00

Tilmelding senest d. 15. marts 2012 på skolens hjemmeside eller telefon 66188121.

Læs mere på hjemmesiden www.stigefriskole.dk eller find dine gamle klassekammerater på skolens facebookside.

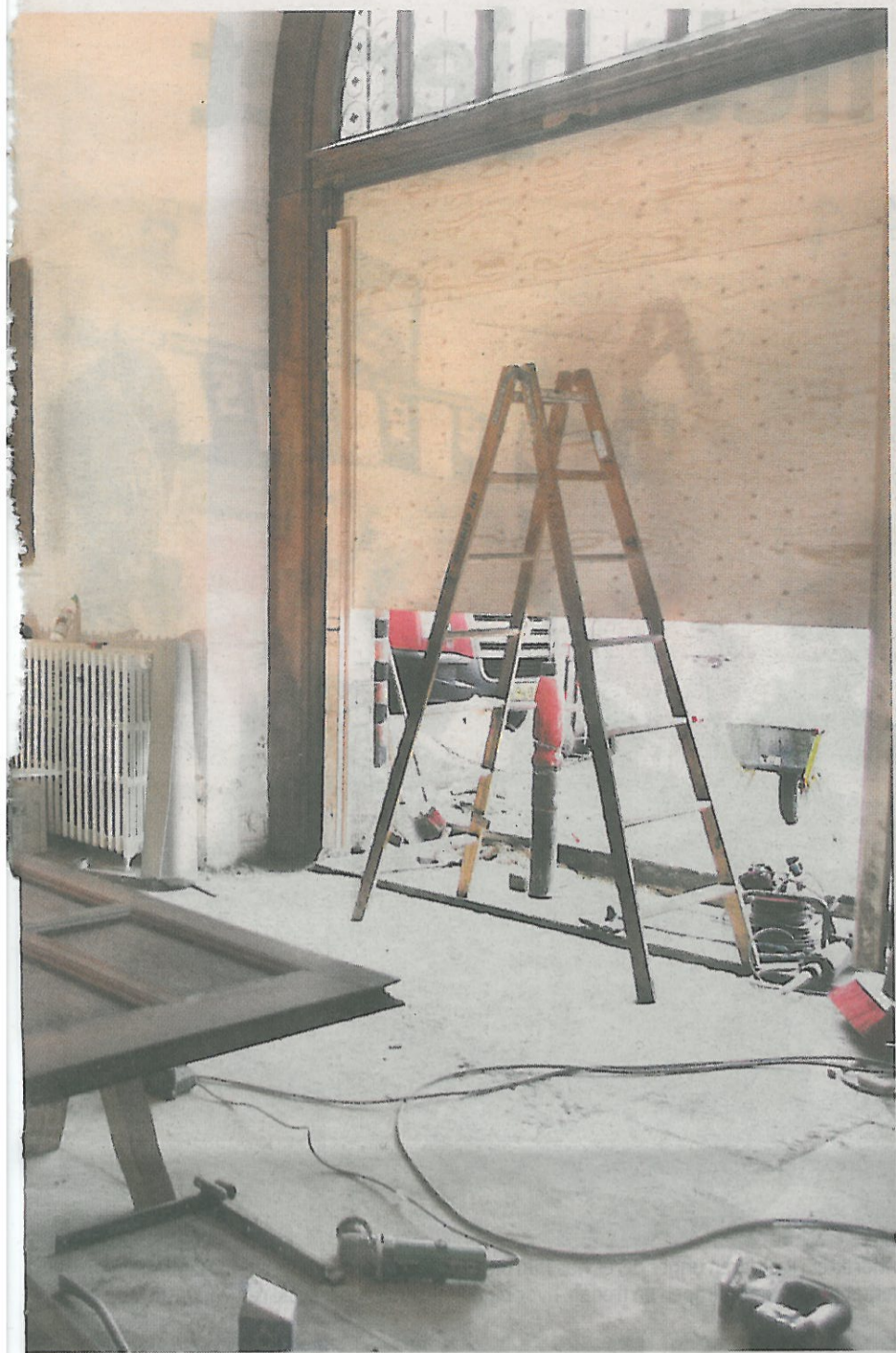

Renoveringen

- **Sankt Knuds Kirke**, Odenses domkirke, har længe haft et ønske om at få adgangen gennem fløjdørene ud til Flakhaven renoveret.
- **Træet i bunden af den yderste dør** var mørnet.
- **Samtidig** med renoveringen var det muligt at lave nogle forbedringer, som blandt andet gør våbenhuset til et effektivt vindfang og gør den ellers tilknappe kirkes adgangsforhold meget bedre.
- **Et trin har været** til gene for blandt andet kørestols- og rullatorbrugere.
- **Niveauforskellen** er nu væk, og projektet er prissat til at koste ca. 250.000 kroner.
- **Halvdelen er hentet** i Augustinus-Fonden, som har skabt sin formue blandt andet gennem tobaksindustrien.
- **Arkitekt på** renovering og isætning af glasdøre er Kristian Isager.



Af Ivar Juel Nordentoft
Foto: John Fredy
ijn@fyens.dk, jf@fyens.dk

Spiritualitet i domkirken
NU, side 14

DANMARKS STØRSTE UDDANNELSESMESSE



Uddannelse
Uden Grænser

Odense Congress
Center

8. februar kl. 8.30 - 19

9. februar kl. 8.30 - 16

Nu kan du også
møde efterskoler!

GRATIS
ADGANG!

Aftenoplæg for elever
og forældre i 8. og 9.
klasse - og for dig, der
er færdig med en ung-
domsuddannelse:
Se mere på uug.dk



Vind den nye iPad2
Følg os på facebook
og deltag i vores
Uddannelses-Quiz



SØNDAGSÅBENT
I DAG KL. 10.00-15.00

UDSALGET
FORTSÆTTER

SPAR
25%
PÅ UDVALGT
SOLAFSKÆRMNING
OG GARDINER

SmartCord™

- En lille revolution med store fordele
- SmartCord er en ny enkel betjening, der sikrer, at snoren altid er kort

SPAR
25%
PÅ UDVALGTE
GARDINER-
STOFFER



SPAR
20%

SOLVEIG SCHULTZ BILLEDER,
DÆKKESERVIETTER
ELLER PUDER
PRISER FRA

79⁹⁵

ENKLE HVIDE
GARDINER

Passer til alle rum.
Vejl. pris pr. m. 99.-

NU KUN PR. M.

50.-

Naja Munthe
sengesæt
Luna
140x200 cm
Vejl. 600.-
Nu **300,-**

SPAR
OP TIL
50%
PÅ UDVALGT
SENGETØJ

botex[®]
home

Tjek også vores webshop på:
www.gardin-montøren.dk

Forbehold for trykfejl og leverandørsvigt.

Bondovej 6
5250 Odense SV
Tlf. 66 17 28 00

Åbningstider:
Hverdage 10-17.30, Lørdag 10-13.00,
1. søndag i hver måned 10-15.00